йĕ - ри тав - ра пăх - рăм та пирн кин пек - ки

Йĕ - ри тав - ра пăх - рăм та, йĕ - ри тав - ра пăх - рăм та пирн кин пек - ки

пĕрт те çук мĕл - ле пул - ма пĕл - нĕ - ши? Пĕ - чĕк ки - нĕм -

пĕрт те çук мĕл - ле пул - ма пĕл - нĕ - ши? Ах, ки - нĕм - пу - ка - ни! Пĕ - чĕк ки - нĕм -

- пу - ка - ни! Ça - вах ил - се ка - ят - пăр! Ай, яй - яй - яй - яй - я.

- пу - ка - ни! Ça - вах ил - се ка - ят - пăр! Ай, яй - яй - яй - яй - я.

НИМЕНЕ

Обработка Г. ХИРБЮ
Переложение Ю. ДМИТРИЕВОЙ
Слова обработал П. ХУЗАНГАЙ

Moderato
Соло (тенор)
mf

Ни - ме - не, ни - ме - не! Тă - ва - нă - мăр - сем, ни - ме - не!

С.
А.
f

Эс ил - тет - ни, Гав - ри - ле? Çын - сем ка - яç ни - ме - не. Эх!

Т.
Б.

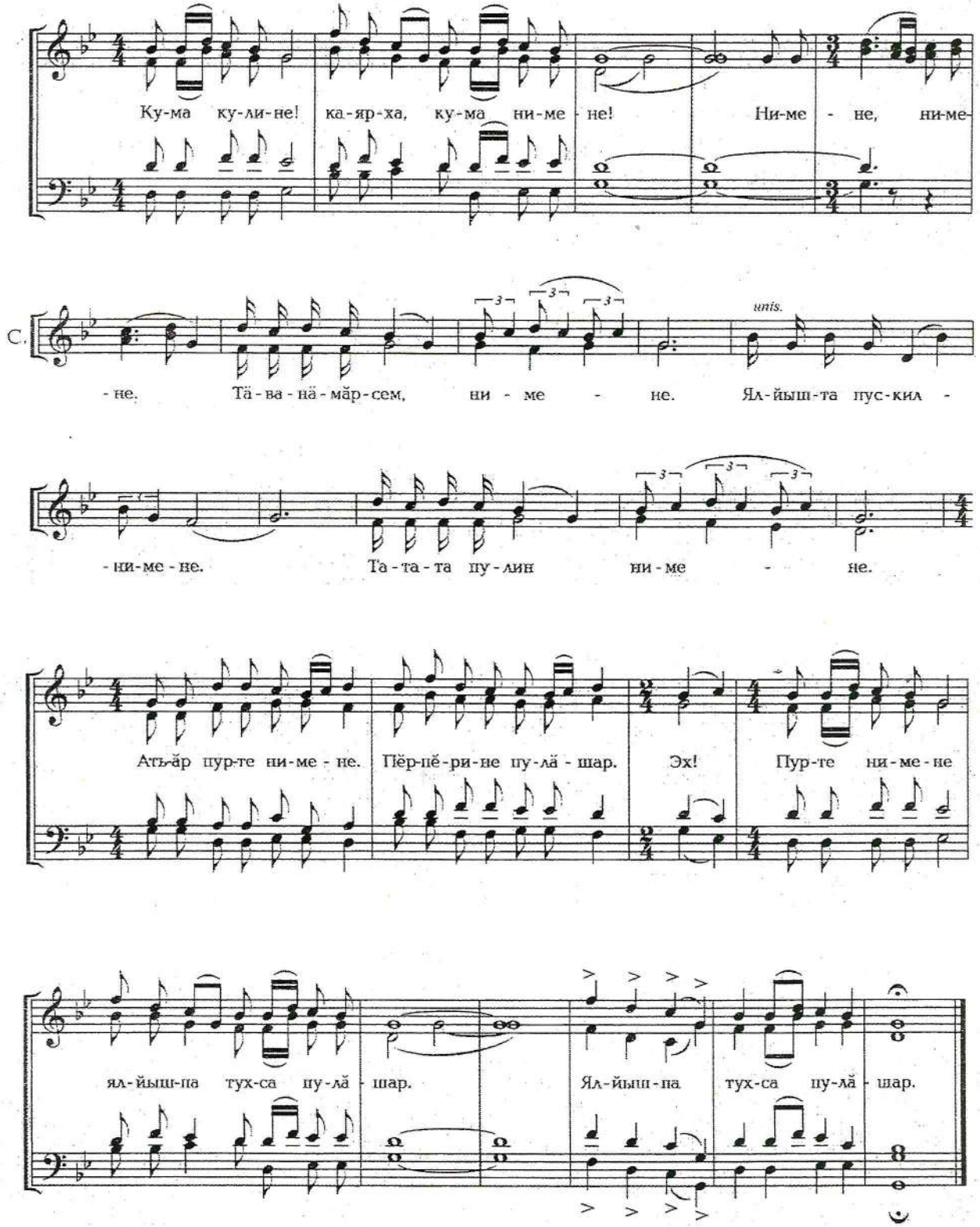
Ку-ма ку-ли-не! ка-яр-ха, ку-ма ни-ме - не! Ни-ме - не, ни-ме-
С.
- не. Тä - ва - нä - мăр - сем, ни - ме - не. Ял-йыш-та пус-кил -
unis.
- ни-ме - не. Та - та - та пу - лин ни - ме - не.
Ать-ăр пур-те ни-ме - не. Пĕр-пĕ-ри-не пу-лä - шар. Эх! Пур-те ни-ме-не
ял-йыш-па тух-са пу-лä - шар. Ял-йыш-па тух-са пу-лä - шар.

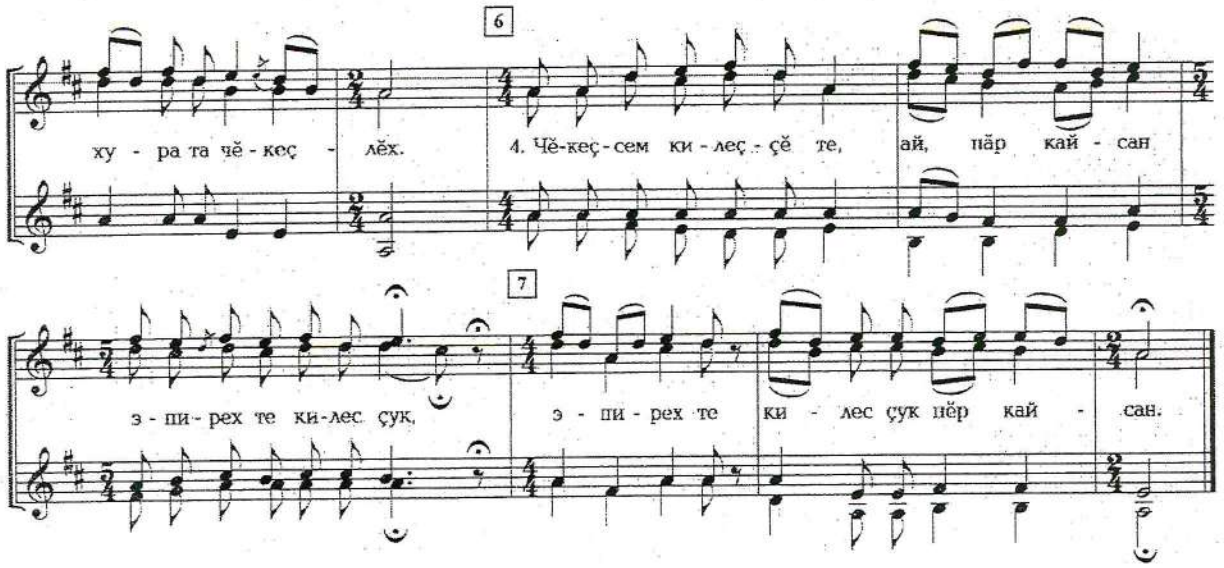

СУРĂХСЕМ ПИТЁ МАКРАÇÇЁ

Чувашская народная песня

Обработка **Ю. ВАСИЛЬЕВА**

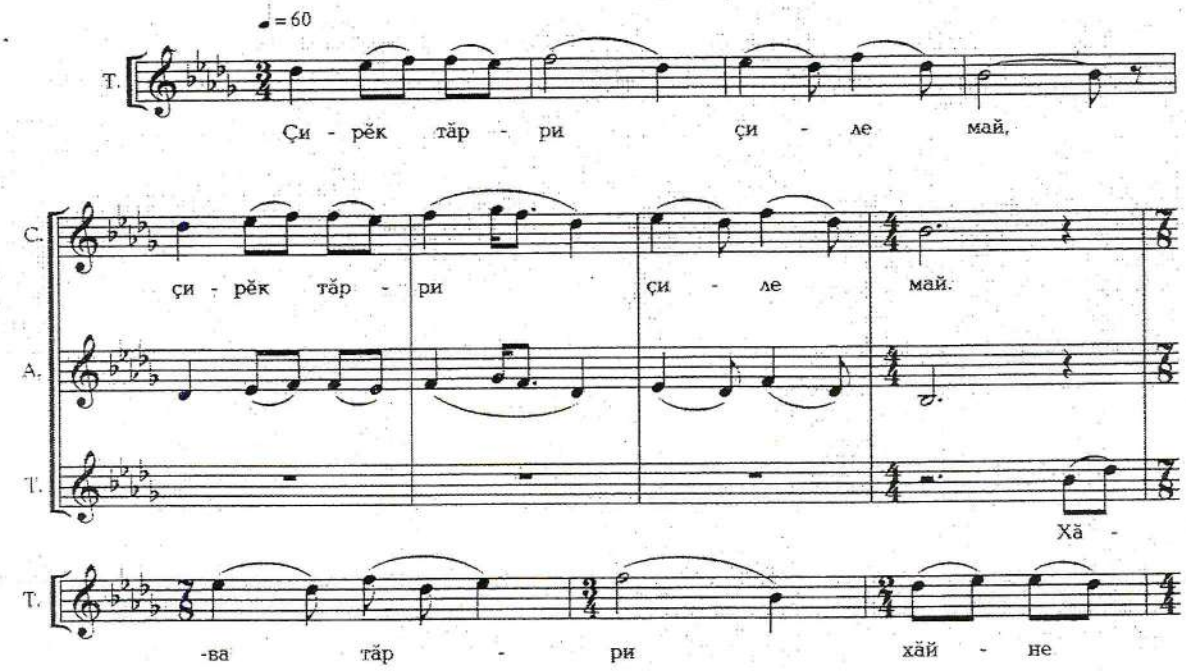

С.

Хă - ва тăр - ри хăй - не май.

А.

Т.

май.

çем - ми май,

Сĕр - ме ку - пăс çем - ми май,

С.

сĕр - ме ку - пăс çем - ми май.

АI

АII

А -

Т.

А -

вăй - йа май, а -

-тьăр, хĕр - сем, вăй - йа май, а -

- тьăр,

CI

тъăр, хĕр - сем, вăй - йа май.

CII

AI

тъăр, хĕр - сем, вăй - йа май.

AII

C.

Хĕр - ĕ - мĕ - рĕ хĕ - рĕх кун, хĕр ĕ - мĕ -

A.

+ лупс. 8 хор

- рĕ хĕ - рĕх кун. Пирн сав - нас - си

па - ян кун, пирн сав - нас - си па - ян кун.

лупс. 8 - хор.

ЭПИР ВАСАН ХЁРЁСЕМ

Чувашская народная песня

Обработка **А.ВАСИЛЬЕВА**
Слова **Г. ЮМАРТА**

♩= 160

f

Ни - ка - ма та

Оп - па, оп - па, оп - па ка - ла - мал - ла. Ним - те

ним - те ту - ман çам - па са - вăн - мал - ла.

6

ту - ман

Оп - па, оп - па,

11

Ни - ка - ма та ним - те ту - ман

оп - па ка - ла - мал - ла. Ним - те ту - ман çам - па са - вăн -

16

Э - пир Ва - сан хё - рё - сем Шă - мăр - шă ра - йо - нё - сем.

мал - ла. Оп - па, оп - па,

21

Хёр - сем - пе çÿ - ре - кен - се - не у - ва - жать тă - ва - кан - сем.

оп - па, оп - па, оп - па,

26

оп - па ка - ла - ма - ла, ни - ка - ма та ним - те ту - ман

оп - па, ним - те ту - ман

2

31

çам - па са - вăн - мал - ла!

*) Э - пир Тур - хан кач - чи - сем Па - тăръ - ел ра -

36

Па - тăръ - ел... Кач - чă - па... У - ва - жать!

йо - нё - сем. Кач - чă - па çÿ - ре - кен - се - не у - ва - жать тă - ва - кан - сем.

41

Оп - па, оп - па, ни - ка - ма та ним - те

оп - па, ка - ла - мал - ла,

3

46

ним - те ту - ман

ту - ман Ма - шин - па - ла кил - тёр - е,

ма - шин - па - ла

çам - па са - вăн - мал - ла.

*) Хлопки в ладоши

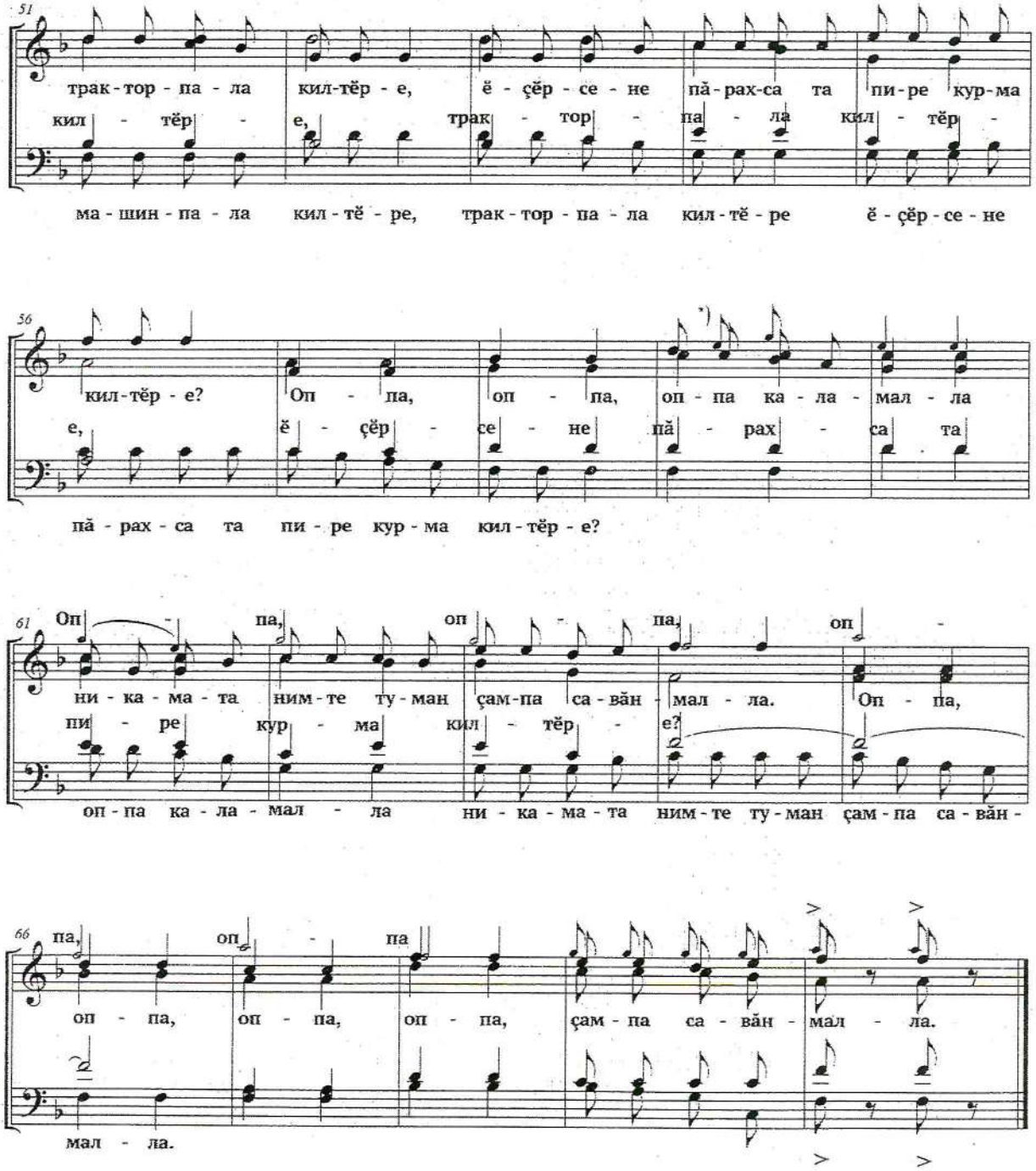
51
трак-тор-па-ла кил-тёр-е, ё-çёр-се-не пă-рах-са та пи-ре кур-ма
кил-тёр-е, трак-тор-па-ла кил-тёр-
ма-шин-па-ла кил-тё-ре, трак-тор-па-ла кил-тё-ре ё-çёр-се-не
56
кил-тёр-е? Оп-па, оп-па, оп-па ка-ла-мал-ла
е, ё-çёр-се-не пă-рах-са та
пă-рах-са та пи-ре кур-ма кил-тёр-е?
61
Оп-па, оп-па, оп-
ни-ка-ма-та ним-те ту-ман çам-па са-вăн-мал-ла. Оп-па,
пи-ре кур-ма кил-тёр-е?
оп-па ка-ла-мал-ла ни-ка-ма-та ним-те ту-ман çам-па са-вăн-
66
па, оп-па
оп-па, оп-па, оп-па, çам-па са-вăн-мал-ла.
мал-ла.

*) Солистка

Пою, Россия, о тебе

Слова В. Давыдова-Анатри
Русский текст В. Татаринова

Композитор Ф. Лукин
Переложение для юношского хора Е. Башаева

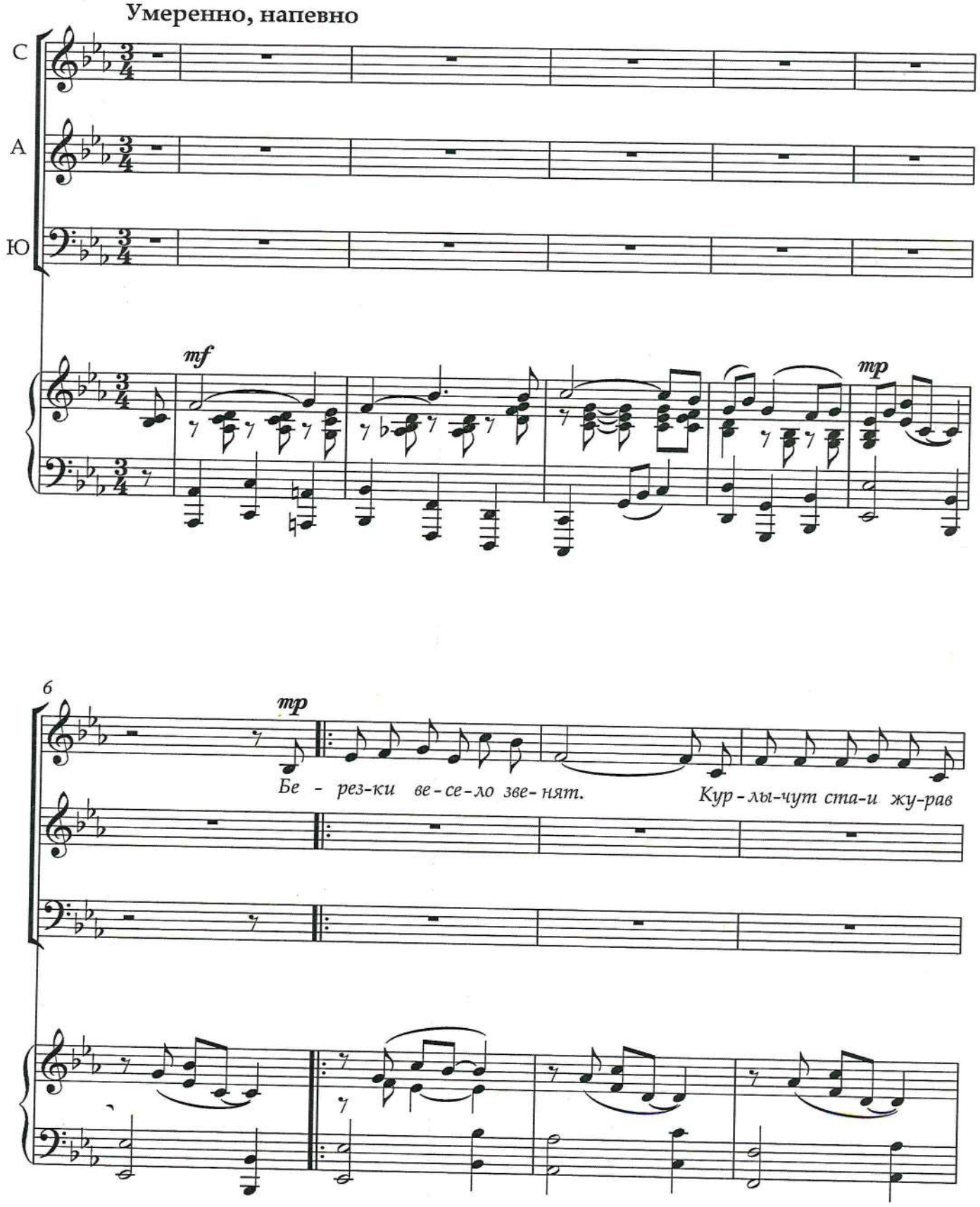

10

mf

лей. И мы по - ем с вес-но-ю в лад по - ем о ро-ди-

И мы по - ем с вес-но-ю в лад по - ем о ро-ди-

И мы по - ем с вес-но-ю в лад по - ем о ро-ди-

14

не мо - ей. И мы по ем с вес - но - ю в лад по ем о

не мо - ей. И мы по ем с вес - но - ю в лад по ем с вес-но-ю в ладо

не мо - ей. И мы по ем с вес - но - ю в лад по ем о

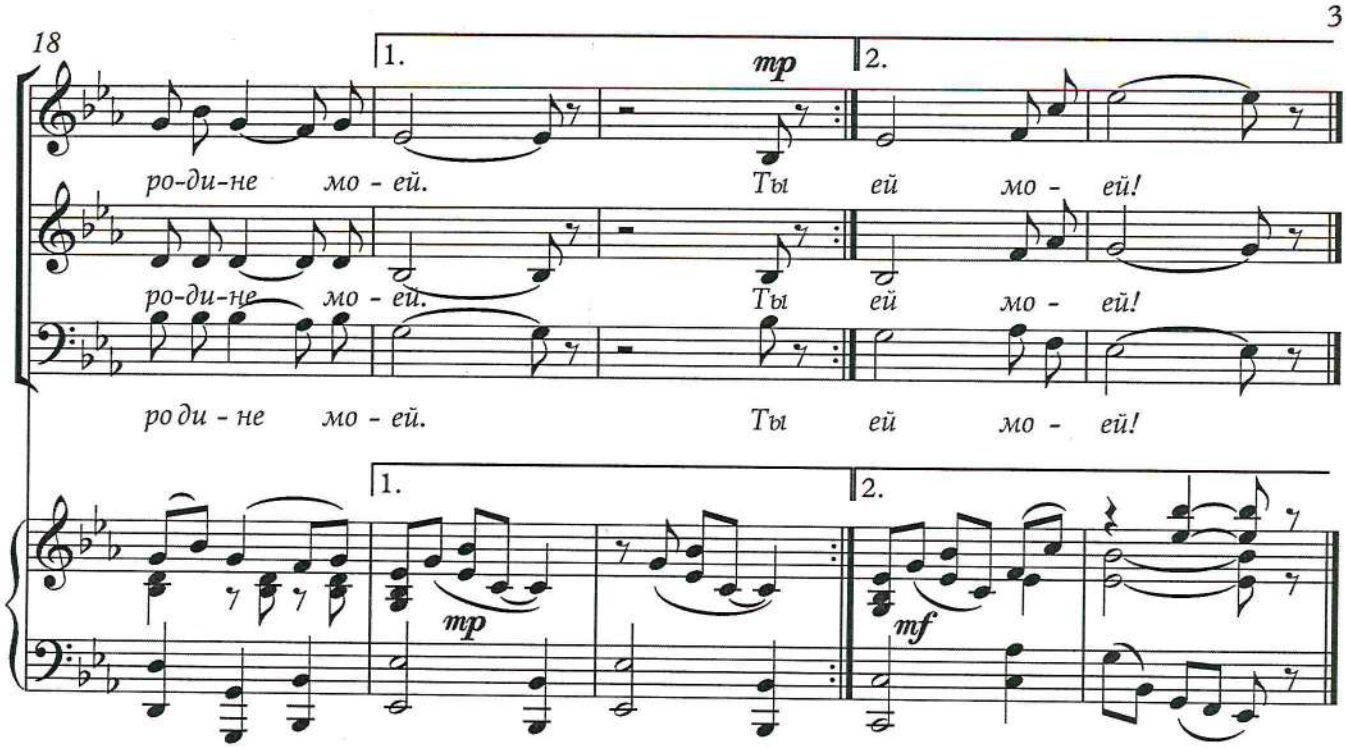

Березки весело звенят, Курлычут стаи журавлей.
И мы поем с весною в лад, поем о Родине моей.

Ты солнца свет в моей судьбе. Ты мать всех наших матерей.
Пою Россия о тебе. Пою о Родине моей.

Ты крепла в стройке и борьбе, и с каждым днем ты все сильней.
Пою Россия о тебе. Пою о Родине моей.